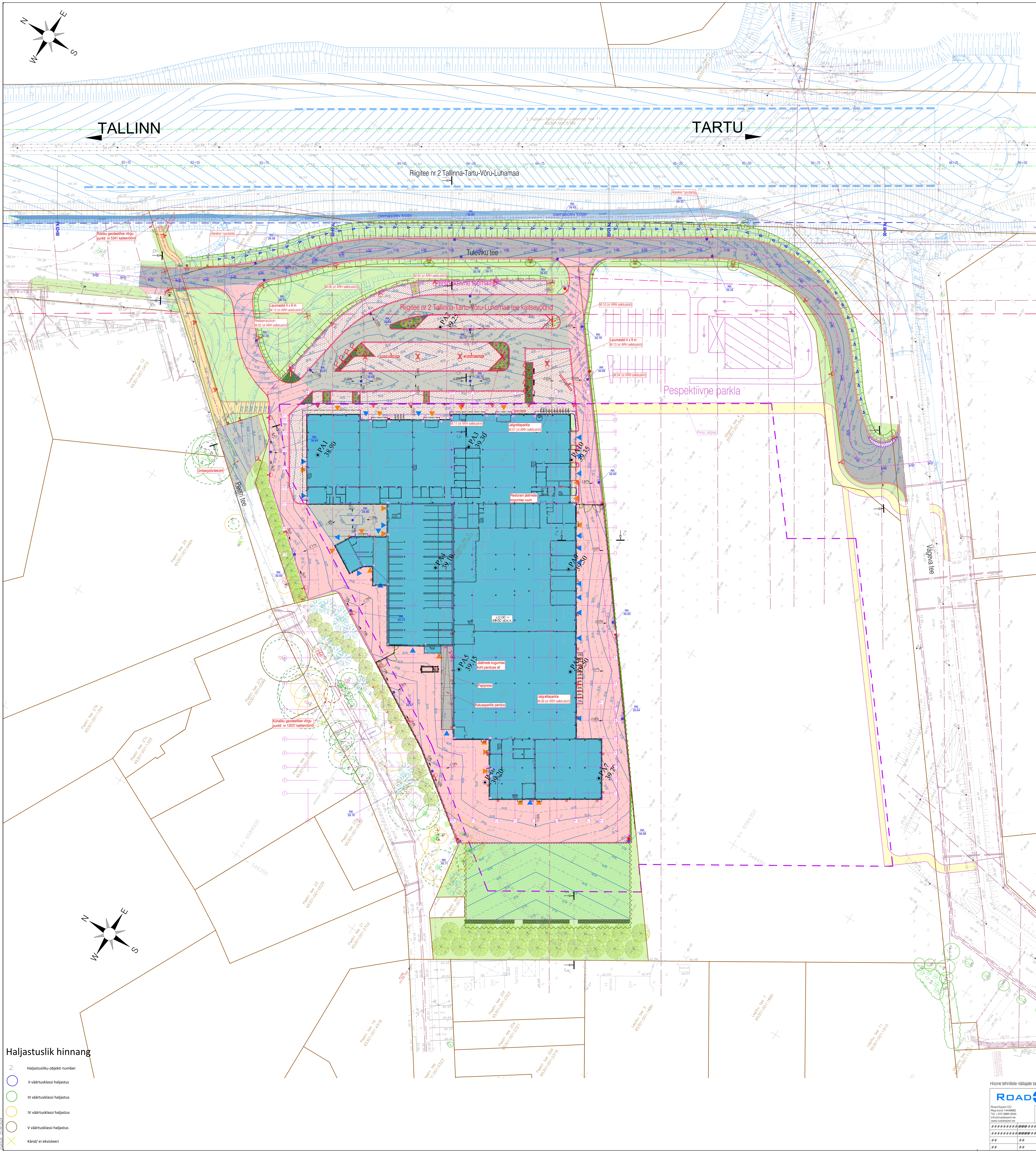

TINGMÄRGID

- Katastriüksuse piir
- Riigiteega külgneva vaba ruumi piir (V110 km/h - 13 m)
- Perspektiivne teemaa piir vastavalt Tallinna väikese ringtee projektile
- Hoonestusala (vastavalt detailplaneeringule)
- Projekteeritud hoone 1. korruse välisseinte gabariit
- Projekteeritud hoone teljed
- Projekteeritud hoone katuse projektsioon maapinnal
- Projekteeritud tee telgjoon
- Olemasoleva riigitee telgjoon
- Projekteeritud sõidutee äärekivi 150x290 (h=8 cm)
- Projekteeritud sõidutee äärekivi 150x290 (h=12 cm)
- Projekteeritud sõidutee äärekivi 150x290 (h=0 cm)
- Projekteeritud sõidutee äärekivi 150x290 (h=5 cm)
- Projekteeritud sõidutee tardkivist äärekivi 150x290
- Projekteeritud kõnnitee äärekivi 80x200 (h=0 cm)
- Projekteeritud tekstuurplaatidest kivisillutis ülekäiguradade ees (braikivi)
- Projekteeritud betoonplaatidest murukaitseriba (1 rida 40 x 40 cm plaate) (Konstruktsioon 5)
- Projekteeritud tee servajooned
- Projekteeritud tugipeenar
- Projekteeritud nõlv
- Projekteeritud kraav
- Projekteeritud keevispaneelidest piirdeaed ja väravad
- Projekteeritud liiklusmärgi post
- Projekteeritud restkaev (kandiline restluuk)
- PA1 Geoloogilise uuringupunkti asukoht
- Hoone sissepääsud
- Sõidukite hoone sissepääsud
- Projekteeritud Tuleviku tee asfaltbetoonkatend (Konstruktsioon 1)
- Projekteeritud sõidutee ab-katend (Konstruktsioon 2)
- Projekteeritud parkla ab-katend (Konstruktsioon 3)
- Projekteeritud kõnnitee ab-katend (Konstruktsioon 4)
- Projekteeritud betoonkivisillutiskatend (Konstruktsioon 6)
- Projekteeritud tugevdatud muru (Konstruktsioon 7)
- Projekteeritud graniitkividest katend (Konstruktsioon 8)
- Projekteeritud haljasalade murukate (Konstruktsioon 9)
- Varem projekteeritud objektid (Reaalprojekt OÜ töö nr P19077)
- Likvideeritavad objektid
- Riigitee nr 2 Tallinna-Tartu-Võru-Luhamaa tee kaitsevöönd
- 01 Projekteeritud hoone välisgabariidi nurgapunkti tähis ja nr
- 7.00 Projekteeritud horisontaal (lõikevahe 10 cm)
- 7.05 Projekteeritud horisontaal (lõikevahe 5 cm)
- RK 7.00 Projekteeritud kõrgusarv restkaevul
- 7.00 Olemasolev horisontaal
- Puu juurestiku kaitsevööndi piir
  EVS 939:2020, p 6.2.2 tabel 6.1 "Juurestiku kaitseala arvutamine"
- Likvideeritav puittaimestik (vt. Raiete plaan MA-4-02)
- Istutusalad püsikutega, kasvualus 40cm
- Istutusalad põõsastega, kasvualus 60cm
- Projekteeritud suurekasvuline lehtpuu
- Projekteeritud madalakasvuline lehtpuu
- Projekteeritud okaspuu
- Istutatavad sibullilled (istutusalas taimede vahel)
- PI - Projekteeritud seljatoega pink
- PK - Projekteeritud prügikast (kolme sektsiooniga)
- JK - Projekteeritud rattahoidjad
- Projekteeritud lipumastid (h=9m)

- Valvekaamera postil
- Projekteeritud kaamera post

Tingmärgid valgustus (kinnistu sisene):

- Projekteeritud välisvalgusti mast. h=8m, 1,0m konsooliga, koos valgustiga 65W, L35 optika, valgusti ja mast must.
  nt. Stork Little Brother, SRL 065 730 L35 AB032, 7592lm, 65W, SRG10, IP66, must, eelprogrameering, Vizulo
- Projekteeritud seinavalgusti. 45W, L35 optika, valgusti must.
  nt. Mini martin, MRS 045 730 L35 AA024, 5263lm, 45W, SRG10, IP66, must, eelprogrameering, Vizulo
- Projekteeritud välisvalgusti mast. h=6m, konsoolita, koos valgustiga 45W, L35 optika, valgusti ja mast must.
  nt. Stork Little Brother, SRL 045 730 L35 AB032, 5497lm, 45W, SRG10, IP66, must, eelprogrameering, Vizulo
- Projekteeritud välisvalgusti mast. h=6m, 0,4m "T" konstool, koos kahe valgustiga, 45W, L35 optika, valgusti ja mast must.
  nt. Stork Little Brother, SRL 045 730 L35 AB032, 5497lm, 45W, SRG10, IP66, must, eelprogrameering, Vizulo
- Projekteeritud seinavalgusti. 20W, L35 optika, valgusti must.
  nt. Mini martin, MRS 020 730 L35 AA016, 2575lm, 20W, SRG10, IP66, must, eelprogrameering, Vizulo
- Projekteeritud seinavalgusti. 45W, L88 optika, valgusti must.
  nt. Mini martin, MRS 045 730 L88 AA024, 60855lm, 45W, SRG10, IP66, must, eelprogrameering, Vizulo

Tingmärgid valgustus (kinnistu väline):

- Projekteeritud välisvalgusti mast. h=8m, 1,0m konsooliga, koos valgustiga 35W, DM12 optika, Zhaga pesa, valgusti värvus RAL9007.
  nt. UniStreet BGP281 LED56/730 PSD-SR DM12, 4917, 35W, SR, SRG10, IP66, Zhaga pesa, RAL9007, Philips
- Projekteeritud välisvalgusti mast. h=8m, 1,0m konsooliga, koos valgustiga 41W, DX10 optika, Zhaga pesa, valgusti värvus RAL9007.
  nt. BGP281 T25 LED64-4S/730 PSD-SR DX10 FG, 5375lm, 41W, SR, SRG10, IP66, Zhaga pesa, RAL9007, Philips
- Projekteeritud kergliiklustee mast. h=6m, konsoolita, koos valgustiga 10W, DN09 optika, Zhaga pesa, valgusti värvus RAL9007.
  nt. UniStreet BGP281 T25 LED14-4S/730 PSD-SR DN09 FG, 1278lm, 10W, SR, SRG10, IP66, Zhaga pesa, RAL9007, Philips
- Projekteeritud ülekäiguraja valgusti. h=6m, konsoolita, koos valgustiga 32,4W, parempoolne optika, Zhaga pesa, RAL9007, Philips
  nt. UniStreet BGP281 T25 LED56-4S/757 PSD-SR DPR1 FG, 4979lm, 32,4W, SR, SRG10, IP66, Zhaga pesa, RAL9007, Philips
- Projekteeritud ülekäiguraja valgusti paigaldatud olemasolevale mastile, h=6m, valgustiga 32,4W, parempoolne optika, Zhaga pesa, RAL9007, Philip
  nt. UniStreet BGP281 T25 LED56-4S/757 PSD-SR DPR1 FG, 4979lm, 32,4W, SR, SRG10, IP66, Zhaga pesa, RAL9007, Philips

Haljasalade pindala	5870	m²
Kinnistu pindala	25724	m²
Haljatuse protsent	22.8	%

Hoone tehniliste näitajate tabel on toodud AR eriosa seletuskirjas

ROAD EXPERT

Road-Expert OÜ
Reg kood 14449962
Tel +372 5665 0034
info@roadexpert.ee
www.roadexpert.ee

Tellija: Vägeva 2 OÜ
Maakri tn 30, Tallinn 10145, Harjumaa
Tel +372 5343 5040,
Silver.neemelo@capmill.ee

##########	##########	/allkirjastatud digitaalselt/	
##########	##########	/allkirjastatud digitaalselt/	
##	##		
##	##		

Projekti nimetus: ##

Objekti asukoht: ##

Joonise nimetus: ##################

Projekti number	Projekti staadium	Joonise number	Joonise mõõtkava	Kuupäev
######	##########	#######	#####	25.09.2024